SMERALDA

LUSTRE · UN ÉCLAT D'ÉMERAUDE



L'OBJET

SMERALDA pare sa structure dorée de guirlandes de perles et de pendeloques en cristal vert émeraude. Ses lumières façon bougie, posées sur des bobèches de verre, font chatoyer le cristal d'une lueur chaude et majestueuse.

MATIÈRES

Cristal vert émeraude
Métal doré

SERVICES

Livraison offerte	Sans minimum d'achat
Retours 30 jours	Dès réception
E14	Culot

Caractéristiques

Pampilles	Cristal vert émeraude
Structure	Métal doré
Culot	E14 · bougies
Variateur	Compatible (variateur non inclus)
Usage	Intérieur
Conformité Globale	Normes NA, Aus, Eur, Moyen-Orient

Dimensions



Format	Lustre suspendu sur chaîne
3 bougies · Ø 53 cm	Ø 53 cm x H 50 cm
6 bougies · Ø 65 cm	Ø 65 cm x H 55 cm
8 bougies · Ø 80 cm	Ø 80 cm x H 58 cm
Chaîne	Réglable
Installation	Plafond (câblage filaire)

Finitions

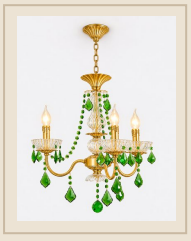

3 bougies · Ø 53 cm · Doré & Cristal vert



6 bougies · Ø 65 cm · Doré & Cristal vert



8 bougies · Ø 80 cm · Doré & Cristal vert

Pose & entretien

- Installation par un électricien qualifié, conformément à la norme NF C 15-100.
- Couper le courant au disjoncteur avant toute pose ou tout entretien.
- Culot E14 · bougies : respecter la puissance maximale indiquée.
- Cristal : chiffon doux et sec ; manipuler les pampilles avec précaution.
- Métal : chiffon doux et sec ; pas de produits abrasifs.