RILKOA



L'OBJET

MATIÈRES

Métal
Doré ou Noir
Standard E26 / E27

SERVICES

Livraison offerte	Sans minimum d'achat
Retours 30 jours	Dès réception
E26	Culot

Caractéristiques

Abat-jour	Albâtre véritable ou verre blanc selon la finition
Structure	Métal
Finitions	Doré ou Noir
Douille	Standard E26 / E27
Source	Ampoule LED ou Edison
Tension	AC 110-240V
Indice	IP20
Allumage	Interrupteur marche/arrêt sur le cordon
Usage	Intérieur uniquement
Certifications	Amérique du Nord, Europe, Australie, Arabie saoudite
Particularité	Veines, teinte et translucidité varient d'une pièce à l'autre

Dimensions

Format	Lampe de Table
Abat-jour	Ø 30 cm
Hauteur	H 50 cm
Cordon	150 cm, interrupteur intégré

Finitions

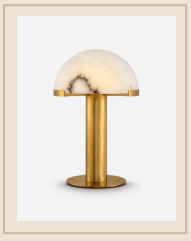

Or

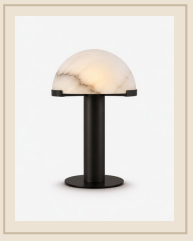

Noir

Pose & entretien

Installation par un électricien qualifié, conformément à la norme NF C 15-100.	Verre : chiffon microfibre sec ou légèrement humide, puis bien sécher.
Couper le courant au disjoncteur avant toute pose ou tout entretien.	Albâtre : dépoussiérer au chiffon sec ; matériau poreux, éviter l'eau.
Douille Standard E26 / E27 : respecter la puissance maximale indiquée.	Métal : chiffon doux et sec ; pas de produits abrasifs.