POMELLA

LUSTRE · UNE FANTAISIE VINTAGE



L'OBJET

POMELLA associe des bras dorés à volutes à un fût et des coupelles laqués de couleur vive, surmontés de globes en verre opalin.

MATIÈRES

Verre opalin blanc
Métal doré à volutes
Laquées vert

SERVICES

Livraison offerte	Sans minimum d'achat
Retours 30 jours	Dès réception
E27	Culot

Caractéristiques

Globes	Verre opalin blanc
Bras	Métal doré à volutes
Coupelles	Laquées vert, rouge, sauge ou noir
Culot	E27 · 40 W max
Variateur	Compatible (variateur non inclus)
Usage	Intérieur
Conformité Globale	Normes NA, Aus, Eur, Moyen-Orient

Dimensions



Format	Lustre suspendu sur chaîne
3 têtes	L 45 cm x H 38 cm
5 têtes	L 62 cm x H 38 cm
8 têtes	L 80 cm x H 38 cm
Chaîne	30 cm réglable
Installation	Plafond (câblage filaire)

Finitions

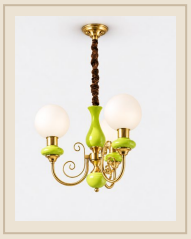

3 têtes · L 45 cm · Doré & Vert pomme

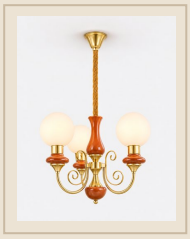

3 têtes · L 45 cm · Doré & Rouge

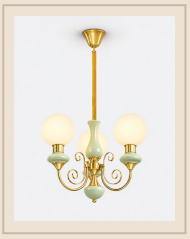

3 têtes · L 45 cm · Doré & Vert sauge



3 têtes · L 45 cm · Doré & Noir



5 têtes · L 62 cm · Doré & Vert pomme

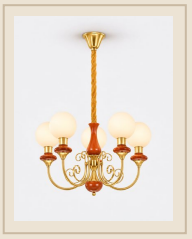

5 têtes · L 62 cm · Doré & Rouge

Pose & entretien

Installation par un électricien qualifié, conformément à la norme NF C 15-100.	Verre : chiffon microfibre sec ou légèrement humide, puis bien sécher.
Couper le courant au disjoncteur avant toute pose ou tout entretien.	Tissu : dépoussiérer à la brosse douce ou à l'aspirateur à faible puissance.
Culot E27 · 40 W max : respecter la puissance maximale indiquée.	Métal : chiffon doux et sec ; pas de produits abrasifs.