PAMPILLE

PLAFONNIER · UNE PLUIE DE CRISTAL



L'OBJET

PAMPILLE fait ruisseler des chaînes de cristal sous des bras en volutes, chacun coiffé d'une fleur de verre givré. Or & rose pour une chambre romantique, chrome & vert pour une salle à manger élégante.

MATIÈRES

Pampilles et chaînes de cristal
Bras en volutes en fer

SERVICES

Livraison offerte	Sans minimum d'achat
Retours 30 jours	Dès réception
E14	Culot

Caractéristiques

Abat-jour	Pampilles et chaînes de cristal, gouttes teintées
Corps	Bras en volutes en fer, fleurs de verre givré
Douille	E14 · 20 W max par tête (ampoules non fournies)
Conformité Globale	Normes NA, Aus, Eur, Moyen-Orient

Dimensions

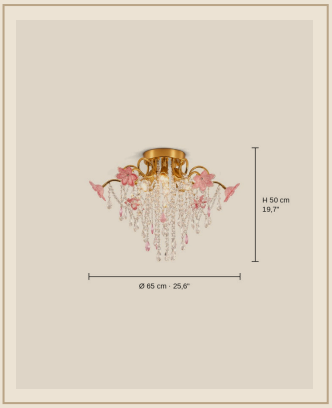

Format	Plafonnier plaqué
Ø 65 cm	Ø 65 cm x H 50 cm
Ø 80 cm	Ø 80 cm x H 50 cm
Ø 90 cm	Ø 90 cm x H 50 cm
Installation	Plafond (câblage filaire)

Finitions

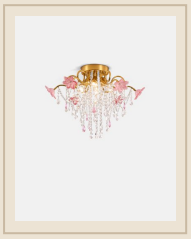

Ø 65 cm · Doré & Rose

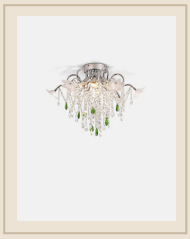

Ø 65 cm · Chromé & Vert sauge

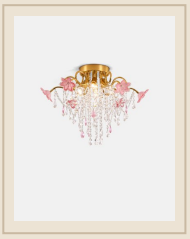

Ø 80 cm · Doré & Rose

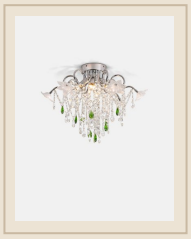

Ø 80 cm · Chromé & Vert sauge

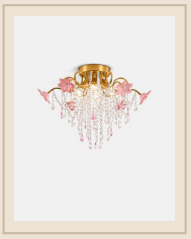

Ø 90 cm · Doré & Rose

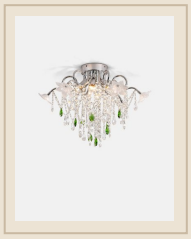

Ø 90 cm · Chromé & Vert sauge

Pose & entretien

Installation par un électricien qualifié, conformément à la norme NF C 15-100.

Couper le courant au disjoncteur avant toute pose ou tout entretien.

Douille E14 · 20 W max par tête (ampoules non fournies) : respecter la puissance maximale indiquée.

Cristal : chiffon doux et sec ; manipuler les pampilles avec précaution.

Verre : chiffon microfibre sec ou légèrement humide, puis bien sécher.

Métal : chiffon doux et sec ; pas de produits abrasifs.