NOCCIOLA

LUSTRE · UN CHARME VINTAGE



L'OBJET

NOCCIOLA réunit une colonne tournée en bois teinte noyer et des bras dorés terminés par des tulipes en verre blanc ondulé. Le verre blanc diffuse une lueur douce que le bois réchauffe.

MATIÈRES

Verre blanc ondulé
Métal doré & bois teinte noyer

SERVICES

Livraison offerte	Sans minimum d'achat
Retours 30 jours	Dès réception
E27	Culot

Caractéristiques

Abat-jour	Verre blanc ondulé
Structure	Métal doré & bois teinte noyer
Culot	E27 · 40 W max
Variateur	Compatible (variateur non inclus)
Usage	Intérieur
Conformité Globale	Normes NA, Aus, Eur, Moyen-Orient

Dimensions



Format	Lustre suspendu sur chaîne
3 têtes · Ø 70 cm	Ø 70 cm x H 49 cm
6 têtes · Ø 75 cm	Ø 75 cm x H 49 cm
8 têtes · Ø 84 cm	Ø 84 cm x H 49 cm
Chaîne	50 cm réglable
Installation	Plafond (câblage filaire)

Finitions

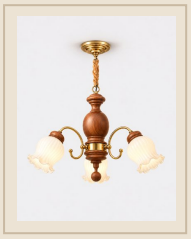

3 têtes · Ø 70 cm · Noyer & Blanc

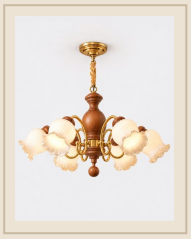

6 têtes · Ø 75 cm · Noyer & Blanc

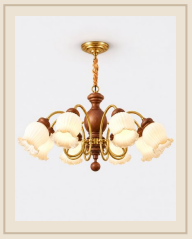

8 têtes · Ø 84 cm · Noyer & Blanc

Pose & entretien

Installation par un électricien qualifié, conformément à la norme NF C 15-100.	Verre : chiffon microfibre sec ou légèrement humide, puis bien sécher.
Couper le courant au disjoncteur avant toute pose ou tout entretien.	Bois : chiffon sec, à l'abri de l'humidité et de la chaleur directe.
Culot E27 · 40 W max : respecter la puissance maximale indiquée.	Métal : chiffon doux et sec ; pas de produits abrasifs.