MARTELLE

PLAFONNIER · UNE TEXTURE MARTELÉE

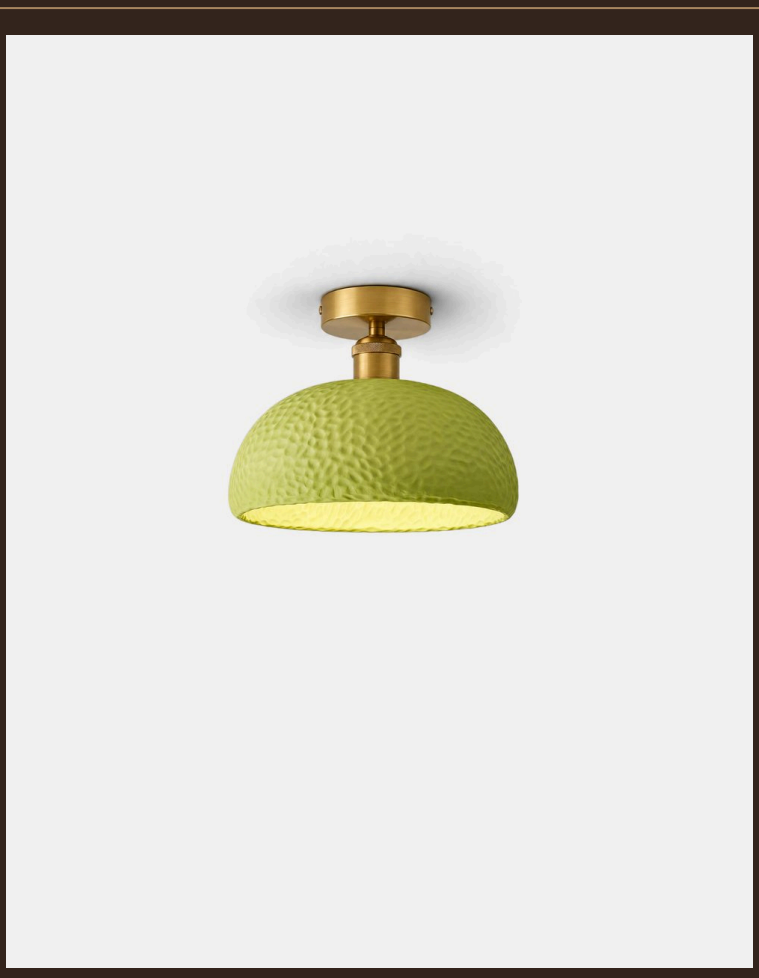

L'OBJET

MARTELLE habille un dôme de résine d'une surface martelée qui accroche la lumière comme un métal battu à la main. Vert mousse, rose poudré, blanc ou beige, sur une tige et une patère en laiton.

MATIÈRES

Dôme en résine à surface martelée
Laiton
Certifié

SERVICES

Livraison offerte	Sans minimum d'achat
Retours 30 jours	Dès réception
E27	Culot

Caractéristiques

Abat-jour	Dôme en résine à surface martelée
Patère	Laiton
Douille	E27 · 40 W max (ampoule non fournie)
Variateur	Compatible (variateur non fourni)
Zones Humides	Certifié (salle de bain, extérieur couvert)
Conformité Globale	Normes NA, Aus, Eur, Moyen-Orient

Dimensions



Format	Plafonnier semi-encastré
Ø 20 cm	Ø 20 cm x H 15 cm
Ø 26 cm	Ø 26 cm x H 16 cm
Ø 32 cm	Ø 32 cm x H 18 cm
Installation	Plafond (câblage filaire)

Finitions

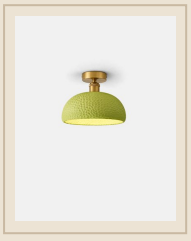

Ø 20 cm · Vert sauge

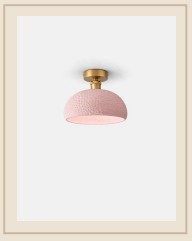

Ø 20 cm · Rose

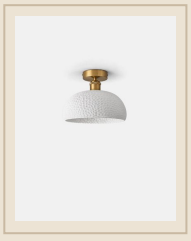

Ø 20 cm · Blanc

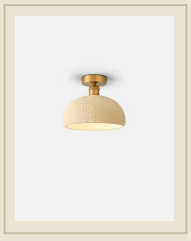

Ø 20 cm · Beige

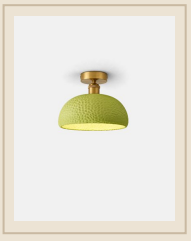

Ø 26 cm · Vert sauge

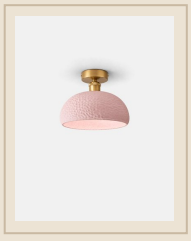

Ø 26 cm · Rose

Pose & entretien

Installation par un électricien qualifié, conformément à la norme NF C 15-100.

Couper le courant au disjoncteur avant toute pose ou tout entretien.

Douille E27 · 40 W max (ampoule non fournie) : respecter la puissance maximale indiquée.

Résine & acrylique : chiffon microfibre légèrement humide ; ni alcool ni solvant.

Métal : chiffon doux et sec ; pas de produits abrasifs.