MAIOLICA

LUSTRE · UN AIR DE MÉDITERRANÉE



L'OBJET

MAIOLICA rayonne de bras en laiton autour d'un cœur en bois teinte noyer, portant des globes opalins sertis d'une mosaïque colorée. Chaque globe diffuse une lueur douce, rehaussée par les éclats de couleur de sa mosaïque.

MATIÈRES

Opalin à mosaïque colorée
Laiton & bois teinte noyer

SERVICES

Livraison offerte	Sans minimum d'achat
Retours 30 jours	Dès réception
E27	Culot

Caractéristiques

Globes	Opalin à mosaïque colorée
Structure	Laiton & bois teinte noyer
Culot	E27 · 40 W max
Variateur	Compatible (variateur non inclus)
Usage	Intérieur
Conformité Globale	Normes NA, Aus, Eur, Moyen-Orient

Dimensions

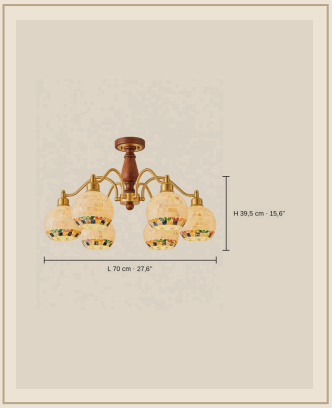

Format	Plafonnier semi-encastré
6 têtes · Ø 70 cm	Ø 70 cm x H 39,5 cm
8 têtes · Ø 92,8 cm	Ø 92,8 cm x H 39,5 cm
6 têtes · Ø 79 cm	Ø 79 cm x H 38 cm
8 têtes · Ø 98 cm	Ø 98 cm x H 38 cm
Installation	Plafond (câblage filaire)

Finitions

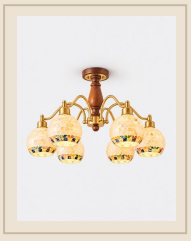

6 têtes · Ø 70 cm · Laiton & Noyer

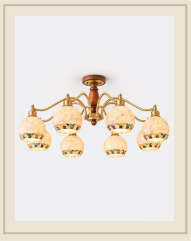

8 têtes · Ø 92,8 cm · Laiton & Noyer

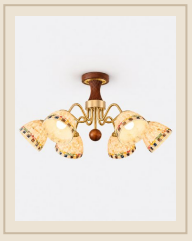

6 têtes · Ø 79 cm · Laiton & Noyer

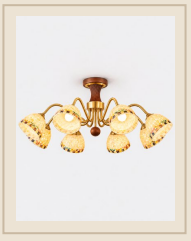

8 têtes · Ø 98 cm · Laiton & Noyer

Pose & entretien

Installation par un électricien qualifié, conformément à la norme NF C 15-100.	Verre : chiffon microfibre sec ou légèrement humide, puis bien sécher.
Couper le courant au disjoncteur avant toute pose ou tout entretien.	Bois : chiffon sec, à l'abri de l'humidité et de la chaleur directe.
Culot E27 · 40 W max : respecter la puissance maximale indiquée.	Tissu : dépoussiérer à la brosse douce ou à l'aspirateur à faible puissance.