LINEO

LUSTRE · UNE LIGNE ARCHITECTURALE

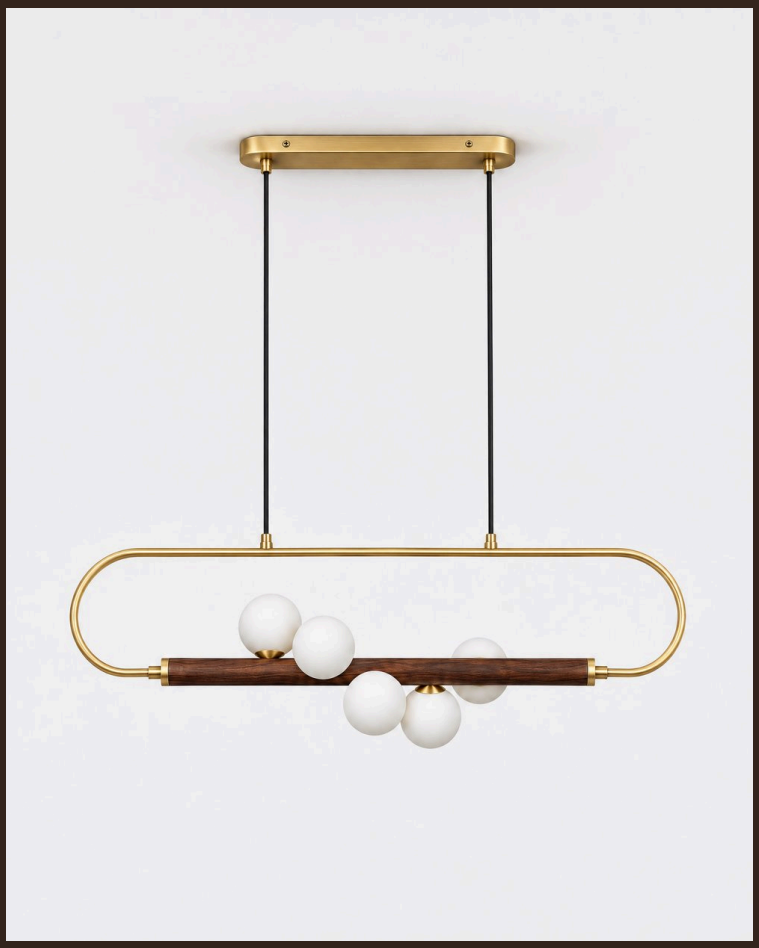

L'OBJET

LINEO trace une ligne nette au-dessus de la table : une barre en noyer massif cerclée d'un anneau ovale en laiton, sur laquelle se posent cinq petits globes en verre blanc dépoli.

MATIÈRES

Noyer massif
Laiton finition antique
Verre blanc dépoli

SERVICES

Livraison offerte	Sans minimum d'achat
Retours 30 jours	Dès réception
G4	Culot

Caractéristiques

Barre	Noyer massif
Anneau	Laiton finition antique
Globes	Verre blanc dépoli
Culot	G4 · 5 globes
Variateur	Compatible (variateur non inclus)
Usage	Intérieur, résiste à l'humidité (cuisine)
Conformité Globale	Normes NA, Aus, Eur, Moyen-Orient

Dimensions

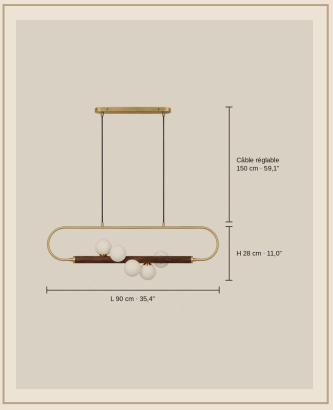

Format	Lustre linéaire suspendu
L 90 cm	L 90 x l 19 x H 28 cm
L 120 cm	L 120 x l 19 x H 28 cm
Câble	150 cm réglable
Hauteur conseillée	75 à 90 cm au-dessus de la table
Installation	Plafond (câblage filaire)

Finitions



5 têtes · L 90 cm · Noyer & Laiton



5 têtes · L 120 cm · Noyer & Laiton

Pose & entretien

Installation par un électricien qualifié, conformément à la norme NF C 15-100.	Verre : chiffon microfibre sec ou légèrement humide, puis bien sécher.
Couper le courant au disjoncteur avant toute pose ou tout entretien.	Bois : chiffon sec, à l'abri de l'humidité et de la chaleur directe.
Culot G4 · 5 globes : respecter la puissance maximale indiquée.	Métal : chiffon doux et sec ; pas de produits abrasifs.