# JADO

PLAFONNIER · UNE LANTERNE DE VERRE



## L'OBJET

JADO suspend sous une rosace ouvragée un globe côtelé en verre, vert jade profond ou blanc opale. La lumière traverse le verre et dessine des dégradés que les abat-jour lisses ne savent pas créer.

## MATIÈRES

Rosace ouvragée en laiton vieilli ou métal noir
Globe côtelé en verre vert jade ou blanc opale
Certifié

## SERVICES

| | |
|---|---|
| Livraison offerte | Sans minimum d'achat |
| Retours 30 jours | Dès réception |
| E27 | Culot |

## Caractéristiques

| | |
|---|---|
| Patère | Rosace ouvragée en laiton vieilli ou métal noir |
| Abat-jour | Globe côtelé en verre vert jade ou blanc opale |
| Douille | E27 · 40 W max · ampoule tubulaire T10/T30 uniquement (non fournie) |
| Surface éclairée | ~5 m² |
| Variateur | Compatible (variateur non fourni) |
| Zones Humides | Certifié (salle de bain, extérieur couvert) |
| Conformité Globale | Normes NA, Aus, Eur, Moyen-Orient |

## Dimensions

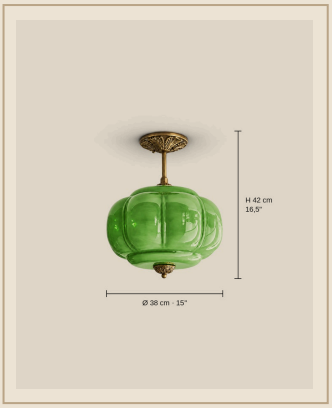


| | |
|---|---|
| Format | Plafonnier à tige courte |
| Taille | Ø 38 cm x H 42 cm |
| Taille | Ø 38 cm x H 52 cm |
| Installation | Plafond (câblage filaire) |

## Finitions

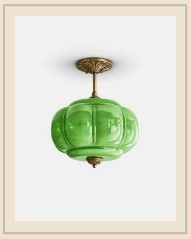
**H 42 cm · Doré & Vert jade**

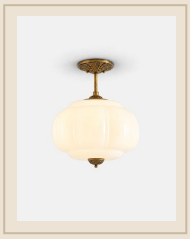
**H 42 cm · Doré & Blanc**

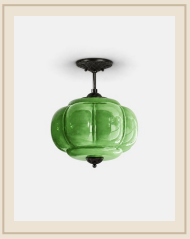
**H 42 cm · Noir & Vert jade**

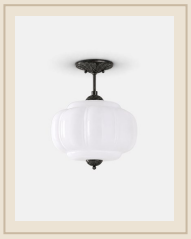
**H 42 cm · Noir & Blanc**

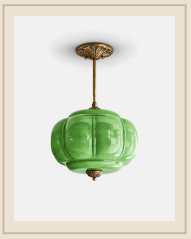
**H 52 cm · Doré & Vert jade**


**H 52 cm · Doré & Blanc**

## Pose & entretien

Installation par un électricien qualifié, conformément à la norme NF C 15-100.

Couper le courant au disjoncteur avant toute pose ou tout entretien.

Douille E27 · 40 W max · ampoule tubulaire T10/T30 uniquement (non fournie) : respecter la puissance maximale indiquée.

Verre : chiffon microfibre sec ou légèrement humide, puis bien sécher.

Métal : chiffon doux et sec ; pas de produits abrasifs.