JADINE

PLAFONNIER · L'ART DE L'OPALINE



L'OBJET

JADINE reprend la tradition du verre opalin dans une silhouette de lanterne côtelée. Ses reflets laiteux et sa patère en laiton doré lui donnent un charme d'antan.

MATIÈRES

Verre opalin côtelé rose
Laiton doré
Certifié

SERVICES

Livraison offerte	Sans minimum d'achat
Retours 30 jours	Dès réception
E27	Culot

Caractéristiques

Abat-jour	Verre opalin côtelé rose, vert jade ou blanc
Patère	Laiton doré, petit fleuron sous la lanterne
Douille	E27 · 40 W max · ampoule tubulaire uniquement (type T10/T30, non fournie)
Variateur	Compatible (variateur non fourni)
Zones Humides	Certifié (salle de bain, extérieur couvert)
Conformité Globale	Normes NA, Aus, Eur, Moyen-Orient

Dimensions



Format	Plafonnier plaqué
Ø 24 cm	Ø 24 cm x H 32 cm
Installation	Plafond (câblage filaire)

Finitions

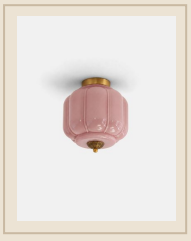

Doré & Rose

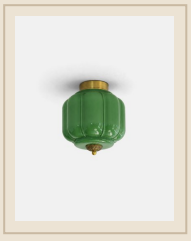

Doré & Vert jade

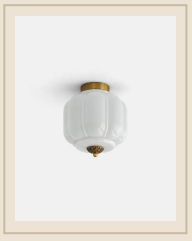

Doré & Blanc

Pose & entretien

Installation par un électricien qualifié, conformément à la norme NF C 15-100.	Verre : chiffon microfibre sec ou légèrement humide, puis bien sécher.
Couper le courant au disjoncteur avant toute pose ou tout entretien.	Tissu : dépoussiérer à la brosse douce ou à l'aspirateur à faible puissance.
Douille E27 · 40 W max · ampoule tubulaire uniquement (type T10/T30, non fournie) : respecter la puissance maximale indiquée.	Métal : chiffon doux et sec ; pas de produits abrasifs.