IMPERIA

LUSTRE · UNE COURONNE IMPÉRIALE



L'OBJET

IMPERIA superpose des lamelles verticales dorées et une cascade de prismes en cristal, pour un lustre d'une grande opulence. Le cristal fragmente la lumière en mille reflets, tandis que l'or réchauffe l'atmosphère.

MATIÈRES

Métal doré brillant
Cristal transparent

SERVICES

Livraison offerte	Sans minimum d'achat
Retours 30 jours	Dès réception
E14	Culot

Caractéristiques

Lamelles	Métal doré brillant
Pampilles	Cristal transparent
Culot	E14 · 40 W max
Variateur	Compatible (variateur non inclus)
Usage	Intérieur
Conformité Globale	Normes NA, Aus, Eur, Moyen-Orient

Dimensions

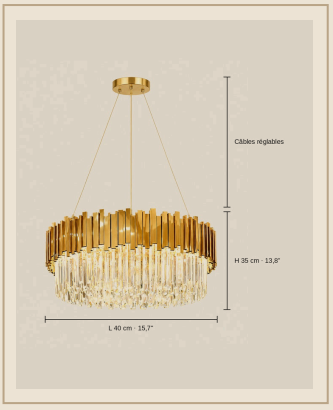

Format	Lustre suspendu sur câbles
Ø 40 cm	Ø 40 cm x H 35 cm
Ø 60 cm	Ø 60 cm x H 35 cm
Ø 80 cm	Ø 80 cm x H 35 cm
Ø 100 cm	Ø 100 cm x H 35 cm
L 90 cm	L 90 cm x l 30 cm x H 30 cm
L 120 cm	L 120 cm x l 40 cm x H 35 cm
Câbles	150 cm réglables
Installation	Plafond (câblage filaire)

Finitions


Ø 40 cm · Doré & Cristal


Ø 60 cm · Doré & Cristal


Ø 80 cm · Doré & Cristal


Ø 100 cm · Doré & Cristal

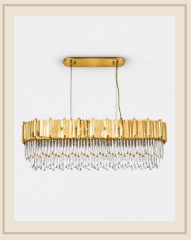
L 90 cm · Doré & Cristal

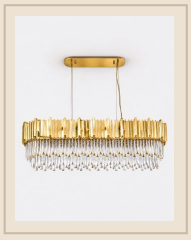
L 120 cm · Doré & Cristal

Pose & entretien

Installation par un électricien qualifié, conformément à la norme NF C 15-100.

Couper le courant au disjoncteur avant toute pose ou tout entretien.

Culot E14 · 40 W max : respecter la puissance maximale indiquée.

Cristal : chiffon doux et sec ; manipuler les pampilles avec précaution.

Métal : chiffon doux et sec ; pas de produits abrasifs.