GLORIETTE

PLAFONNIER · UN KIOSQUE FLEURI

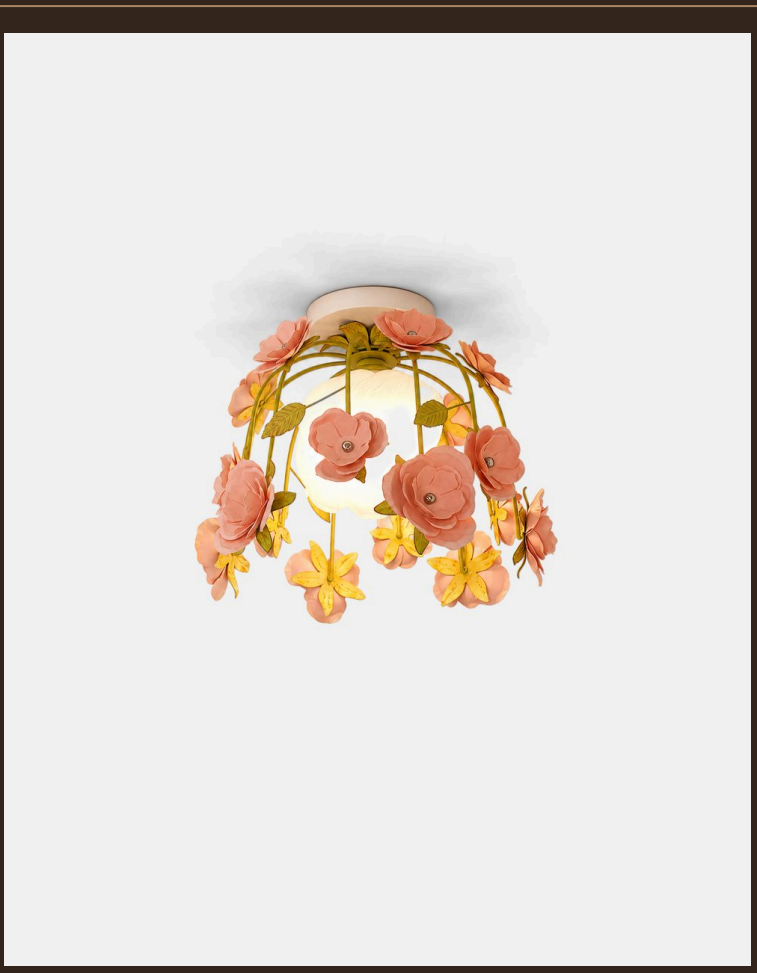

L'OBJET

GLORIETTE évoque une gloriette de jardin envahie de roses : une cage de tiges vertes où s'accrochent fleurs roses et jaunes.

MATIÈRES

Cage en métal laqué vert
Globe en verre blanc
Certifié

SERVICES

Livraison offerte	Sans minimum d'achat
Retours 30 jours	Dès réception
E27	Culot

Caractéristiques

Corps	Cage en métal laqué vert, roses roses et fleurs jaunes
Abat-jour	Globe en verre blanc
Douille	E27 · 40 W max (ampoule non fournie)
Variateur	Compatible (variateur non fourni)
Zones Humides	Certifié (salle de bain, extérieur couvert)
Conformité Globale	Normes NA, Aus, Eur, Moyen-Orient

Dimensions



Format	Plafonnier ou applique murale
Ø 37 cm	Ø 37 cm x H 33 cm
Ø 47 cm	Ø 47 cm x H 33 cm
Installation	Plafond ou mur (câblage filaire)

Finitions

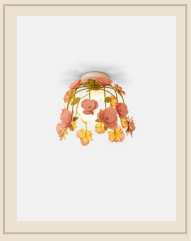

Ø 37 cm

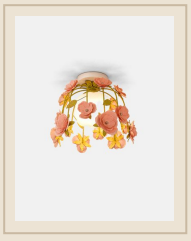

Ø 47 cm

Pose & entretien

Installation par un électricien qualifié, conformément à la norme NF C 15-100.

Couper le courant au disjoncteur avant toute pose ou tout entretien.

Douille E27 · 40 W max (ampoule non fournie) : respecter la puissance maximale indiquée.

Verre : chiffon microfibre sec ou légèrement humide, puis bien sécher.

Métal : chiffon doux et sec ; pas de produits abrasifs.