FRISOTTE

PLAFONNIER · UN VOLANT DE LUMIÈRE



L'OBJET

FRISOTTE plisse son abat-jour comme le volant d'une jupe : chaque fronce capte et renvoie la lumière. L'intérieur doré réchauffe l'éclairage, l'extérieur beige reste doux ; l'embase dorée complète l'ensemble.

MATIÈRES

Polyéthylène froncé
Métal doré
Certifié

SERVICES

Livraison offerte	Sans minimum d'achat
Retours 30 jours	Dès réception
E14	Culot

Caractéristiques

Abat-jour	Polyéthylène froncé, doré et beige
Patère	Métal doré
Douille	2 × E14 · 15 W max par tête (ampoules non fournies)
Variateur	Compatible (variateur non fourni)
Zones Humides	Certifié (salle de bain, extérieur couvert)
Conformité Globale	Normes NA, Aus, Eur, Moyen-Orient

Dimensions

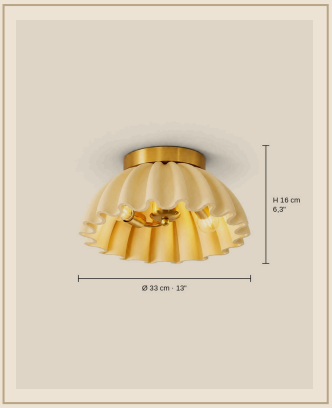

Format	Plafonnier plaqué
Ø 33 cm	Ø 33 cm x H 16 cm
Installation	Plafond (câblage filaire)

Finitions

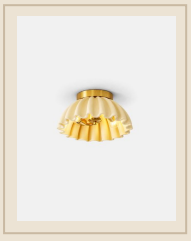

Ø 33 cm

Pose & entretien

Installation par un électricien qualifié, conformément à la norme NF C 15-100.

Couper le courant au disjoncteur avant toute pose ou tout entretien.

Douille 2 × E14 · 15 W max par tête (ampoules non fournies) : respecter la puissance maximale indiquée.

Résine & acrylique : chiffon microfibre légèrement humide ; ni alcool ni solvant.

Métal : chiffon doux et sec ; pas de produits abrasifs.