CATENELLA

LUSTRE · UN DRAPÉ DE MÉTAL



L'OBJET

CATENELLA forme une nacelle de chaînes fines qui retombent en cascade, comme une étoffe précieuse. Les maillons accrochent la lumière et la font ruisseler sur toute la longueur.

MATIÈRES

Chaînes en métal doré ou argenté
Métal

SERVICES

Livraison offerte	Sans minimum d'achat
Retours 30 jours	Dès réception
G9	Culot

Caractéristiques

Drapé	Chaînes en métal doré ou argenté
Structure	Métal
Culot	G9 · 5 W max
Variateur	Compatible (variateur non inclus)
Usage	Intérieur
Conformité Globale	Normes NA, Aus, Eur, Moyen-Orient

Dimensions

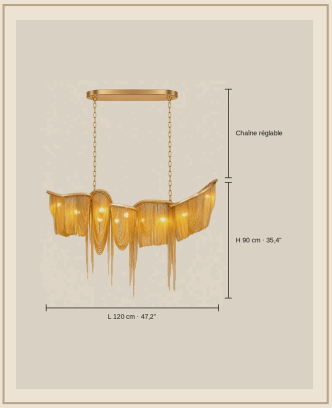

Format	Lustre linéaire suspendu sur chaînes
L 120 cm	L 120 cm x H 90 cm
L 160 cm	L 160 cm x H 90 cm
Chaîne	50 cm réglable
Installation	Plafond (câblage filaire)

Finitions



L 120 cm · Doré



L 120 cm · Argenté



L 160 cm · Doré

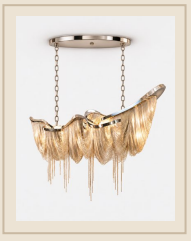

L 160 cm · Argenté

Pose & entretien

Installation par un électricien qualifié, conformément à la norme NF C 15-100.

Couper le courant au disjoncteur avant toute pose ou tout entretien.

Culot G9 · 5 W max : respecter la puissance maximale indiquée.

Métal : chiffon doux et sec ; pas de produits abrasifs.