CASCATELLA

LUSTRE · UNE CASCADE DE FEUILLES



L'OBJET

CASCATELLA fait ruisseler des branches dorées couvertes de feuilles en porcelaine sur toute la hauteur d'une cage d'escalier ou d'un double volume.

MATIÈRES

Porcelaine blanche
Métal doré

SERVICES

Livraison offerte	Sans minimum d'achat
Retours 30 jours	Dès réception
Variateur	Compatible

Caractéristiques

Feuilles	Porcelaine blanche
Structure	Métal doré
Variateur	Compatible (variateur non inclus)
Usage	Intérieur
Conformité Globale	Normes NA, Aus, Eur, Moyen-Orient

Dimensions



Format	Lustre suspendu sur chaîne
l 60 cm · H 120 cm	l 60 cm x H 120 cm
l 70 cm · H 200 cm	l 70 cm x H 200 cm
l 90 cm · H 300 cm	l 90 cm x H 300 cm
Chaîne	50 cm réglable
Installation	Plafond (câblage filaire)

Finitions

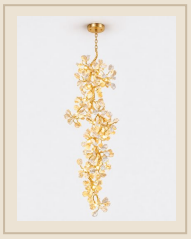

l 60 cm · H 120 cm · Doré & Blanc



l 70 cm · H 200 cm · Doré & Blanc



l 90 cm · H 300 cm · Doré & Blanc

Pose & entretien

Installation par un électricien qualifié, conformément à la norme NF C 15-100.

Couper le courant au disjoncteur avant toute pose ou tout entretien.

Céramique : chiffon doux légèrement humide, puis sécher.

Métal : chiffon doux et sec ; pas de produits abrasifs.