CASCADIA

LUSTRE · UNE PLUIE DE GINKGO



L'OBJET

CASCADIA fait tomber des centaines de feuilles de ginkgo en céramique le long de branches torsadées, du plafond jusqu'au bas de l'escalier.

MATIÈRES

Céramique blanche
Métal doré

SERVICES

Livraison offerte	Sans minimum d'achat
Retours 30 jours	Dès réception
G9	Culot

Caractéristiques

Feuilles	Céramique blanche
Branches	Métal doré, argenté ou blanc
Culot	G9 LED
Variateur	Compatible (variateur non inclus)
Usage	Intérieur
Conformité Globale	Normes NA, Aus, Eur, Moyen-Orient

Dimensions

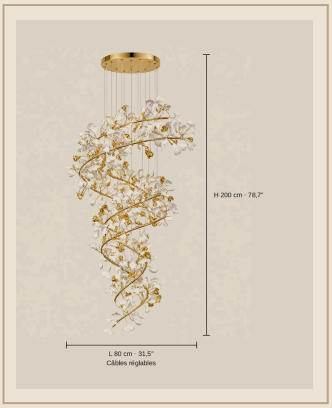

Format	Lustre en cascade sur câbles
Ø 80 x H 200 cm	Ø 80 cm x H 200 cm
Ø 100 x H 250 cm	Ø 100 cm x H 250 cm
Ø 120 x H 300 cm	Ø 120 cm x H 300 cm
Ø 150 x H 350 cm	Ø 150 cm x H 350 cm
Câbles	Réglables
Installation	Plafond (câblage filaire)

Finitions

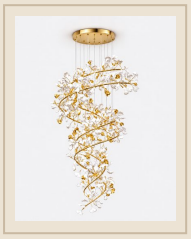

Ø 80 x H 200 cm · Blanc & Feuilles dorées



Ø 80 x H 200 cm · Blanc & Feuilles argentées



Ø 80 x H 200 cm · Blanc & Feuilles blanches



Ø 100 x H 250 cm · Blanc & Feuilles dorées



Ø 100 x H 250 cm · Blanc & Feuilles argentées



Ø 100 x H 250 cm · Blanc & Feuilles blanches

Pose & entretien

Installation par un électricien qualifié, conformément à la norme NF C 15-100.	Céramique : chiffon doux légèrement humide, puis sécher.
Couper le courant au disjoncteur avant toute pose ou tout entretien.	Métal : chiffon doux et sec ; pas de produits abrasifs.
Culot G9 LED : respecter la puissance maximale indiquée.	