BOUTONNE

PLAFONNIER · SOUVENIR DE RIVIERA

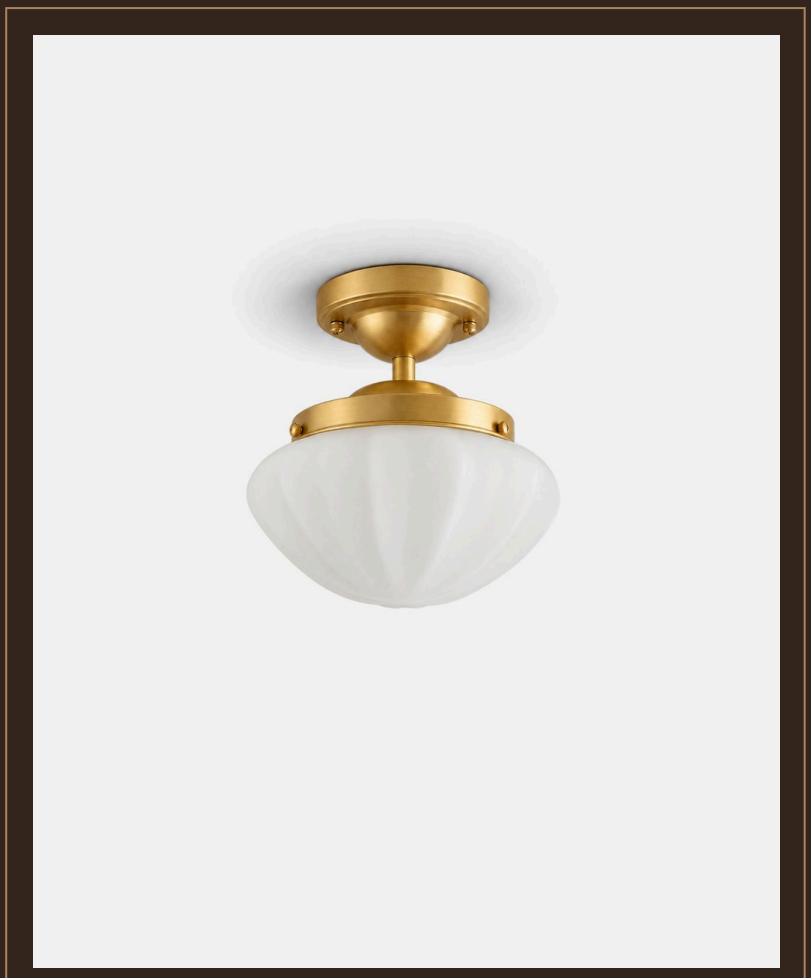

L'OBJET

BOUTONNE s'inspire des plafonniers de verre laiteux des petits hôtels de bord de mer des années 50. Son globe opalin à côtes douces cache l'ampoule et rayonne une lumière égale, cerclé d'une fine bague dorée.

MATIÈRES

Verre opalin laiteux à côtes douces
Patère et bague en métal doré
Certifié

SERVICES

Livraison offerte	Sans minimum d'achat
Retours 30 jours	Dès réception
E27	Culot

Caractéristiques

Abat-jour	Verre opalin laiteux à côtes douces
Patère	Patère et bague en métal doré
Douille	E27 · 9 W max (ampoule fournie)
Zones Humides	Certifié (salle de bain, extérieur couvert)
Conformité Globale	Normes NA, Aus, Eur, Moyen-Orient

Dimensions



Format	Plafonnier ou applique murale
Ø 25 cm	Ø 25 cm x H 22 cm
Installation	Plafond ou mur (câblage filaire)

Finitions

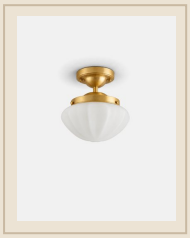

Doré & Blanc

Pose & entretien

Installation par un électricien qualifié, conformément à la norme NF C 15-100.	Verre : chiffon microfibre sec ou légèrement humide, puis bien sécher.
Couper le courant au disjoncteur avant toute pose ou tout entretien.	Tissu : dépoussiérer à la brosse douce ou à l'aspirateur à faible puissance.
Douille E27 · 9 W max (ampoule fournie) : respecter la puissance maximale indiquée.	Métal : chiffon doux et sec ; pas de produits abrasifs.