BOCCIOLO

LUSTRE · UN BOUQUET DE BOUTONS



L'OBJET

BOCCIOLO réunit des abat-jour en forme de bouton en verre crème autour d'un cœur en bois teinte noyer, sur des bras en laiton ponctués de perles de bois. Le verre crème diffuse une lueur ambrée et chaleureuse, aux accents vintage.

MATIÈRES

Verre crème nervuré à motif floral
Laiton & bois teinte noyer

SERVICES

Livraison offerte	Sans minimum d'achat
Retours 30 jours	Dès réception
E14	Culot

Caractéristiques

Abat-jour	Verre crème nervuré à motif floral
Structure	Laiton & bois teinte noyer
Culot	E14 · 15 W max
Variateur	Compatible (variateur non inclus)
Usage	Intérieur
Conformité Globale	Normes NA, Aus, Eur, Moyen-Orient

Dimensions



Format	Lustre suspendu sur tige
3 têtes · Ø 65 cm	Ø 65 cm x H 33 cm
5 têtes · Ø 80 cm	Ø 80 cm x H 33 cm
8 têtes · Ø 100 cm	Ø 100 cm x H 33 cm
Tige	50 cm
Installation	Plafond (câblage filaire)

Finitions

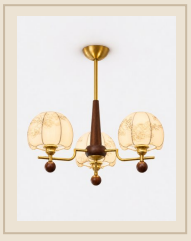

3 têtes · Ø 65 cm · Laiton & Noyer

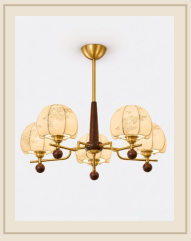

5 têtes · Ø 80 cm · Laiton & Noyer

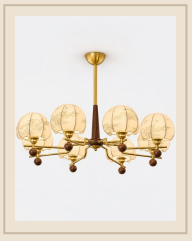

8 têtes · Ø 100 cm · Laiton & Noyer

Pose & entretien

Installation par un électricien qualifié, conformément à la norme NF C 15-100.

Couper le courant au disjoncteur avant toute pose ou tout entretien.

Culot E14 · 15 W max : respecter la puissance maximale indiquée.

Verre : chiffon microfibre sec ou légèrement humide, puis bien sécher.

Bois : chiffon sec, à l'abri de l'humidité et de la chaleur directe.

Métal : chiffon doux et sec ; pas de produits abrasifs.