AMBRINA

LUSTRE · DES FLEURS D'AMBRE

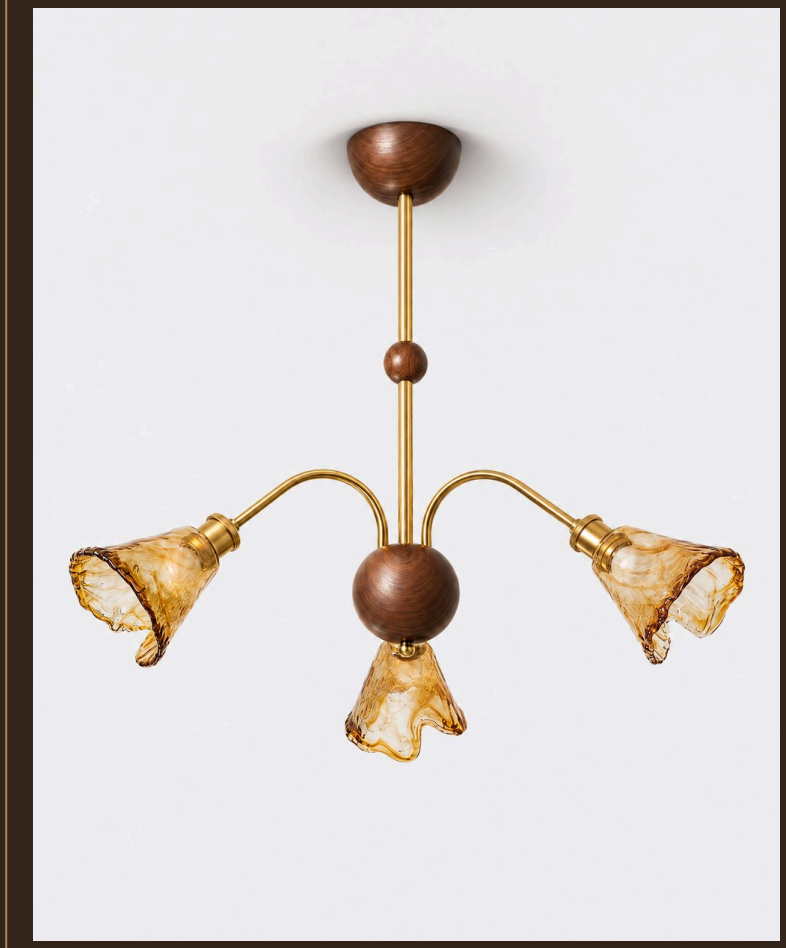

L'OBJET

AMBRINA étire de longs bras dorés autour d'une sphère en bois, chacun terminé par un cône en verre ambré texturé. Le verre ambré teinte la lumière d'une chaleur dorée, comme un coucher de soleil.

MATIÈRES

Verre ambré texturé
Métal doré & bois teinte noyer

SERVICES

Livraison offerte	Sans minimum d'achat
Retours 30 jours	Dès réception
E27	Culot

Caractéristiques

Abat-jour	Verre ambré texturé
Structure	Métal doré & bois teinte noyer
Culot	E27 · 40 W max
Variateur	Compatible (variateur non inclus)
Usage	Intérieur
Conformité Globale	Normes NA, Aus, Eur, Moyen-Orient

Dimensions

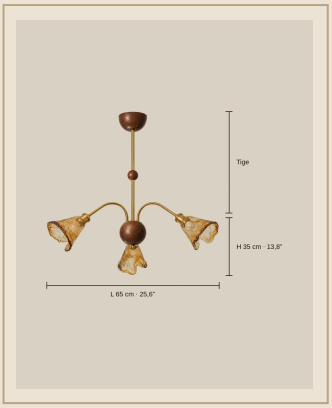

Format	Lustre suspendu sur tige
3 têtes · Ø 65 cm	Ø 65 cm x H 35 cm
6 têtes · Ø 85 cm	Ø 85 cm x H 40 cm
Tige	50 cm
Installation	Plafond (câblage filaire)

Finitions

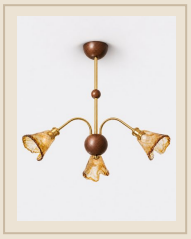

3 têtes · Ø 65 cm · Doré & Ambre

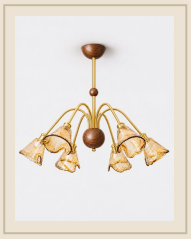

6 têtes · Ø 85 cm · Doré & Ambre

Pose & entretien

Installation par un électricien qualifié, conformément à la norme NF C 15-100.	Verre : chiffon microfibre sec ou légèrement humide, puis bien sécher.
Couper le courant au disjoncteur avant toute pose ou tout entretien.	Bois : chiffon sec, à l'abri de l'humidité et de la chaleur directe.
Culot E27 · 40 W max : respecter la puissance maximale indiquée.	Métal : chiffon doux et sec ; pas de produits abrasifs.