AMBRATA

LUSTRE · DES GRADINS ART DÉCO



L'OBJET

AMBRATA superpose des panneaux de verre ambré ondulé en gradins, sur une structure dorée, comme le sommet d'une tour des années 1930. Le verre ondulé brise la lumière en reflets dorés et mouvants.

MATIÈRES

Verre ambré ondulé
Métal doré

SERVICES

Livraison offerte	Sans minimum d'achat
Retours 30 jours	Dès réception
3000K	Température de couleur

Caractéristiques

Panneaux	Verre ambré ondulé
Structure	Métal doré
Culot	E14 · ampoules incluses (3000K)
Variateur	Compatible (variateur non inclus)
Usage	Intérieur
Conformité Globale	Normes NA, Aus, Eur, Moyen-Orient

Dimensions

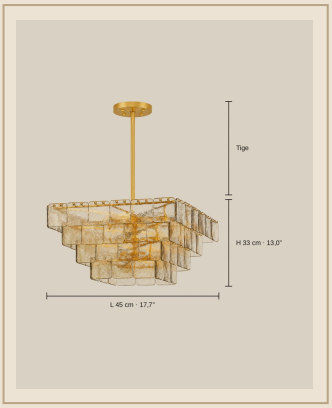

Format	Lustre sur tige (rond) ou chaîne (linéaire)
9 lumières · Ø 45 cm	Ø 45 cm x H 33 cm
12 lumières · Ø 57 cm	Ø 57 cm x H 33 cm
20 lumières · Ø 80 cm	Ø 80 cm x H 44 cm
26 lumières · Ø 100 cm	Ø 100 cm x H 66 cm
8 lumières · L 80 cm	L 80 cm x l 40 cm x H 22 cm
10 lumières · L 100 cm	L 100 cm x l 40 cm x H 22 cm
Tige	30 cm
Chaîne	50 cm réglable

Finitions



9 lumières · Ø 45 cm · Doré & Ambre



12 lumières · Ø 57 cm · Doré & Ambre



20 lumières · Ø 80 cm · Doré & Ambre

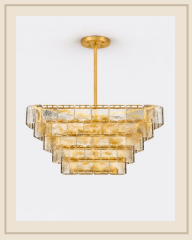

26 lumières · Ø 100 cm · Doré & Ambre



8 lumières · L 80 cm · Doré & Ambre



10 lumières · L 100 cm · Doré & Ambre

Pose & entretien

Installation par un électricien qualifié, conformément à la norme NF C 15-100.

Couper le courant au disjoncteur avant toute pose ou tout entretien.

Culot E14 · ampoules incluses (3000K) : respecter la puissance maximale indiquée.

Verre : chiffon microfibre sec ou légèrement humide, puis bien sécher.

Métal : chiffon doux et sec ; pas de produits abrasifs.